Приложение 5
к Акту обследования ОСИ
к паспорту доступности ОСИ № **42/2020**
от « 21» декабря 2020 г.

5. Результаты обследования:
5. Санитарно-гигиенических помещений
Здание МБДОУ «Детский сад № 42 «Аленка» г. Воркуты, ул. Ленина, д.54 А
Наименование объекта, адрес

(наименование объекта, адрес)

№ п/п	Наименование функционально-планировочного элемента	Наличие элемента			Выявленные нарушения и замечания		Работы по адаптации объекта	
		есть / нет	№ на плане	№ фото	Содержание	Значимо для инвалида (категория)	Содержание	Виды работ
5.1	Туалетная комната	есть	13,17 18, 47 34 39 33 32 26	1,2,34, 5	Размеры: ширина -1 м 50 см, глубина – 0,85 м, ширина двери – 80 см, порог- 50 мм.; - универсальная кабина: ширина –1 м 50 см., глубина – 0,88 м - отсутствует оборудованное санитарно-гигиеническое помещение для МГН; - смеситель с раздельным управлением горячей и холодной водой; - отсутствует кнопка (SOS) вызова персонала рядом с унитазом; - отсутствуют дублирующие информационные таблички; - бочок унитаза не закреплен; - отсутствуют поручни рядом с унитазом; - отсутствует специально выделенный писсуар; - отсутствует свободное пространство рядом с унитазом для кресла-коляски;	**К, О, С**	Оборудовать санитарно - гигиеническое помещение для МГН: - ширина не менее - 1,65 м., глубина – 2,2 м., ширина двери - 0,9 м., порог не более 0,014 мм.; - универсальная кабина: ширина – 2,2 м., глубина – 2,25 м. **СП 59. 13330. 2016 п. 6.3.3**; - один из писсуаров следует располагать на высоте от пола не более 0,4 м или применять писсуар вертикальной формы **СП 59. 13330. 2016 п. 6.3.3**; - свободное пространство диаметром 1,4 м. для разворота кресла-коляски; - предусмотреть рядом с унитазом пространство не менее 0,8 м. для размещения кресла-коляски; - закрепить при помощи прокладок из прочного материала бачок унитаза к стене,	**Ремонт, ТСР, Орг.**

					- отсутствуют крючки для одежды и костылей; - отсутствуют опорные поручни вокруг раковины.		для возможности использования его в качестве опоры для спины **СП 59. 13330. 2016 п. 6.3.3**; - заменить кнопку смыва унитаза на кнопку выпуклой формы нажимного действия, с возможностью нажатия на нее любой частью тела или конечности; - смонтировать между унитазом и ближайшей стеной опорный поручень с креплением к полу и стене и откидной опорный поручень с другой стороны; - установить по периметру туалета, в разрывах между санитарными приборами опорные поручни с креплением к полу и стене; - разместить на высоте 0,8 м, на стене возле унитаза крючки для одежды, костылей и других принадлежностей (крючки разместить таким образом, чтобы была возможность дотянуться до них сидя на унитазе); - разместить на стене рядом с унитазом диспансер для туалетной бумаги таким образом, чтобы у МГН была возможность воспользоваться им без посторонней помощи; - разместить на стене, расположенной слева от входа зеркало высотой не менее 1,7 м. таким образом, чтобы нижняя часть зеркала находилась на уровне пола; - заменить ручки на дверях на П-образные ручки рычажного типа или П-образные ручки с шириной внутреннего пространства не менее 150 мм. (высота от 900 мм. до 1100 мм. от пола);	

							- выключатели и в помещениях следует предусматривать на высоте от 0,4 до 0,8 м от уровня пола. - оборудовать помещение туалета системой вызова помощи на боковой стене, на высоте 0,8 м смонтировать кнопку выпуклой формы для вызова помощи; - разместить рядом с «Кнопкой вызова помощи» табличку контрастного цвета размерами 50 х 270 мм, с дублированием информации шрифтом Брайля, высота точек 0,7 мм, диаметр 1,5 мм.; - разместить со стороны коридора на стене, над входом в туалет световой мигающий оповещатель и звуковой оповещатель, срабатывающие при нажатии кнопки вызова помощи (сигнал звукового оповещателя вызова помощи должен отличаться от звукового сигнала оповещения о пожаре и дублироваться в определённое для этого место). Установить сигнальное устройство у дверей или на дверях (занято/свободно).	
5.2	Душевая/ ванная комната	нет	-	-	- отсутствует оборудованное санитарно-гигиеническое помещение для МГН		- для инвалидов с нарушением опорно-двигательного аппарата и нарушением зрения следует предусматривать закрытые душевые кабины с нескользким полом и поддоном без порога с открыванием двери наружу и входом непосредственно из гардеробной. **СП 59.13330.2016 п. 6.3.5;** - доступная душевая кабина для МГН должна быть оборудована переносным или закрепленным на стене складным сиденьем, расположенным на высоте не более 0,48 м от уровня поддона, ручным душем, настенными поручнями. Глубина и длина сиденья должны быть не менее 0,5 м. **СП**	

							59.13330.2016 п. 6.3.5; - габариты поддона (трапа) должны быть не менее 0,9х1,5 м, свободной зоны - не менее 0,8х1,5 м. **СП 59.13330.2016 п. 6.3.5;** - у дверей санитарно-бытовых помещений или доступных кабин (уборная, душевая, ванная и т.п.) следует предусматривать специальные знаки (в том числе рельефные) на высоте 1,2-1,6 м. от уровня пола и на расстоянии 0,1-0,5 м от края двери **СП 59.13330.2016 п. 6.3.6;** - доступные кабины должны быть оборудованы системой тревожной сигнализации, обеспечивающей связь с помещением постоянного дежурного персонала (поста охраны или администрации объекта). **СП 59.13330.2016 п. 6.3.6;** - над входом в доступные кабины рекомендуется устанавливать световые мигающие оповещатели, срабатывающие при нажатии тревожной кнопки. **СП 59.13330.2012 п. 5.3.6 согласно п.41 Постановления Правительства РФ от 26.12.2014 года №1521 (с изменениями на 07.12.2016 г.)**; - в доступных кабинах следует применять водопроводные краны с рычажной рукояткой и термостатом, а при возможности - с автоматическими и сенсорными кранами бесконтактного типа. Применение кранов с раздельным управлением горячей и холодной водой не допускается. **СП 59.13330.2016 п. 6.3.9;**	
5.3	Раздевалка	нет					- нумерация шкафов раздевальных должна быть выполнена рельефным шрифтом и на	

							контрастном фоне **СП 59.13330.2016 п. 6.5.9;** - в помещениях раздевальных при спортивных сооружениях для занимающихся инвалидов следует предусматривать: - места для хранения кресел-колясок; - индивидуальные кабины из расчета по одной кабине на трех одновременно занимающихся инвалидов, пользующихся креслами-колясками; - индивидуальные шкафы (не менее двух), в том числе для хранения костылей и протезов; - скамью длиной не менее 0,8 м, шириной не менее 0,7 м и высотой от пола 0,5 м к индивидуальному шкафу для инвалидов. Вокруг скамьи должно быть обеспечено свободное пространство для подъезда кресла-коляски. При невозможности устройства островной скамьи следует предусматривать вдоль одной из стен установку скамьи размерами не менее 0,6х0,8 м. **СП 59.13330.2016 п. 8.5.11;** - в гардеробных следует применять для инвалидов единый шкаф для уличной и спортивной одежды следующих размеров: высота - не менее 1,3 м и не более 1,7 м, глубина - 0,4 м при ширине 0,8 м в чистоте. Индивидуальные шкафы для хранения одежды инвалидов, пользующихся креслом-коляской в раздевальных спортзалов, следует располагать в нижнем ярусе, высотой не более 1,3 м от пола. При открытом способе хранения спортивной одежды крючки в раздевальных должны устанавливаться на той же высоте **СП 59.13330.2016 п. 8.5.14.**	
	ОБЩИЕ требования к зоне						Во всех зданиях, где имеются санитарно-бытовые помещения, должны быть	

							предусмотрены специально оборудованные для МГН места в раздевальных, универсальные кабины в уборных и душевых, ванных. **СП 59.13330.2016 п. 6.3.1** При этом должна обеспечиваться доступность уборных общего пользования для людей с нарушением зрения **СП 59. 13330.2016 п. 6.3.1.** В доступных кабинах (душевых, ванных) и универсальных кабинах уборных следует применять водопроводные краны с рычажной рукояткой и термостатом, а при возможности – с автоматическими и сенсорными кранами бесконтактного типа. Применение кранов с раздельным управлением горячей и холодной водой не допускается **СП 59 13330.2016 п. 6.3.9.** У дверей блоков санитарно-бытовых помещений включающих доступные универсальные кабины уборной следует предусматривать (со стороны ручки) информационные таблички помещений (выполненные рельефно-графическим и рельефно-точечным способом), расположенные на высоте от 1,2 до 1,6 м. от уровня пола и на расстоянии 0,1 – 0,5 м. от края двери **СП 59 13330.2016 п.6.3.6.** Назначить приказом сотрудников, ответственных за организацию ситуационной помощи с разработкой должностных инструкций, с проведением обучения правилам оказания ситуационной помощи и инструктажей со всеми сотрудниками.	

II Заключение по зоне:

Наименование структурно-функциональной зоны	Состояние доступности* (к пункту 3.4 Акта обследования ОСИ)	Приложение		Рекомендации по адаптации (вид работы)** к пункту 4.1 Акта обследования ОСИ
		№ на плане	№ фото	
Санитарно-гигиенических помещений:	ВНД	13,1718, 47 34,39,33,32 26	1,2,3,4,5	Ремонт, Индивидуальное решение с ТСР, Организационные мероприятия

*** указывается:**
ДП-В - доступно полностью всем;
ДП-И (К, О, С, Г, У) – доступно полностью избирательно (указать категории инвалидов);
ДЧ-В - доступно частично всем;
ДЧ-И (К, О, С, Г, У) – доступно частично избирательно (указать категории инвалидов);
ДУ - доступно условно,
ВНД – недоступно (временно недоступно)

****указывается один из вариантов:**
не нуждается;
ремонт (текущий, капитальный);
индивидуальное решение с ТСР;
технические решения невозможны – организация альтернативной формы обслуживания

Комментарий к заключению:
Состояние доступности санитарно – гигиенических помещений оценено, как временно недоступное для инвалидов категории (К, О, С), что не обеспечивает их полноценного нахождения на объекте. Для обеспечения условий доступности, необходимо оборудовать санитарно - гигиеническое помещение для МГН. Имеются назначенные приказом заведующего МБДОУ №206/01-15 от 29.10.2018 г. сотрудники, ответственные за организацию ситуационной помощи на объекте, разработаны должностные инструкции, проведено обучение правилам оказания ситуационной помощи и инструктажи со всеми сотрудниками.

Приложение 5 (1)
к Акту обследования ОСИ
к паспорту доступности ОСИ
N 42/2020 от "21" декабря 2020 г.

Результаты фото-фиксации на объекте

1. Туалетная комната 1 этаж

2. Туалетная комната 1 этаж

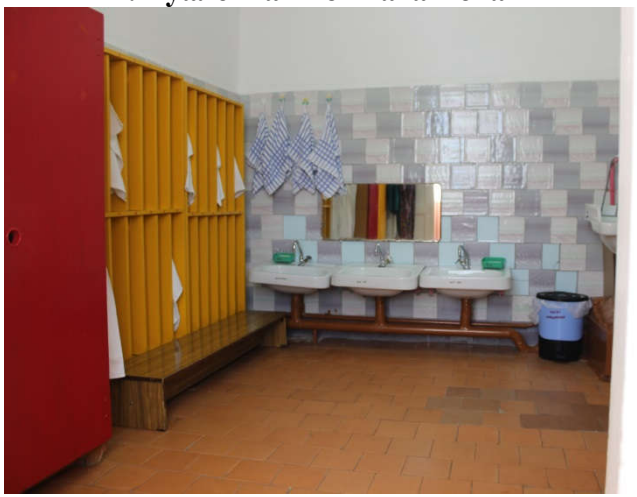

3.Туалетная комната 2 этаж

4. Туалетная комната 2 этаж

5.Туалетная комната 2 этаж